سننشر غداً وصفاً كاملا للاحتفال بافتتاح عمارة المسجد النبوى

امتياز الجريدة للشركة العربية للطبع والنشر
مدير الجريدة ورئيس تحريرها
عبد الله عريف

بسم الله الرحمن الرحيم
الأحد ٦ ربيع الاول سنة ١٣٧٥
٢٩ الميزان سنة ١٣٣٤
٢٣ أكتوبر سنة ١٩٥٥

البلاد السعودية
صحيفة الشعب العربي السعودي

صحيفة يومية
العدد ١٩٧٨ السنة التاسعة عشرة
٦ـ صفحات ـ ثمن النسخة ثلاثة قروش
تلغرافيا : مكة « البلاد »

الإعلانات يتفق عليها مع الإدارة
الاشتراكات
داخل المملكة ٤٠ ريالا سعوديا
خارج المملكة ٦٠ ريالا سعوديا

زيت رافول الممتازة
ABOVE ALL OTHERS
RAVOIL
الوكلاء : متشل كوتس

صاحب الجلالة الملك سعود عاهل الجزيرة العربية

يرأس حفل افتتاح عمارة المسجد النبوى مساء البارحة

جلالته يوجه خطابا ملكيا ساميا بهذه المناسبة الجليلة ـ كلمات لرؤساء الوفود المشتركة فى الاحتفال ـ أمر جلالة الملك بأن يكون فرش الحرمين الشريفين من السجاد من انتاج مصنع السجاد بالمدينة المنورة ـ زيادة مرتبات موظفى وسدنة المسجد الحرام والمسجد النبوى

(من بعثة الاذاعة والصحافة المرافقة لحضرة صاحب الجلالة الملك المعظم تاريخ ٥ـ٣ـ٥٥)

مازالت الاستعدادات تجرى على قدم وساق لاقامة الاحتفال التاريخى الكبير لتمام عمارة المسجد الشريف الذى سيقام فى الساعة الثانية من مساء هذا اليوم السبت وسيترأسه حضرة صاحب الجلالة الملك المعظم ويحضره أعضاء الوفود المدعوة من الدول العربية الشقيقة مصر وسوريا والاردن ولبنان والعراق وليبيا واليمن ورجال السلك السياسى العربى والاسلامى فى جدة والوفود التى دعيت من كبريات مدن المملكة للمساهمة فى هذا الاحتفال التاريخى العظيم الذى يتطلع اليه العالم الاسلامى اجمع وقد علمنا ان حضرة صاحب الجلالة الملك المعظم تفضل بتوجيه خطاب ملكى سامى فى هذه المناسبة الجليلة كما سيلقى رؤساء الوفود العربية بعض الكلمات المناسبة وبهذه المناسبة يسرنا ان نعلن أن جلالة العاهل المفدى تشجيعاً منه للمشروعات الوطنية والصناعية السعوديه اصدر أمره الكريم بان يكون فرش الحرمين الشريفين من السجاد من انتاج مصنع السجاد بالمدينة المنورة وأمر حفظه الله باستيراد الآلات والمعدات اللازمة لهذا المصنع فى أسرع وقت ممكن لكى يبدأ المصنع انتاجه الذى سيزود به الحرمين الشريفين ولا شك أن هذه مأثرة جديدة من مآثر العاهل المفدى التى يستهدف بها الى خدمة الحرمين الشريفين وتوفير كل ما يلزم لهما

سمو الأمير فيصل

اجتماعه بالرئيس جمال عبد الناصر ساعة ونصف

موعد عودة سموه الى الوطن العزيز

القاهرة:- أجتمع الرئيس جمال عبد الناصر بسمو الامير فيصل المعظم ولى العهد ورئيس مجلس الوزراء أول أمس اكثر من ساعة . وصرح سموه بعد الأجتماع بان البحث تناول كل مايهم العرب وما يدور فى المحافل السياسية فى هذه الايام.

موعد سفر سموه

وسيسافر سمو الامير فيصل رئيس وزراء المملكة العربية السعودية يوم الثلاثاء القادم عائدا الى ارض الوطن.

افتتاح

جناح الملك سعود فى المستشفى الوطنى بحماة

دمشق ـ احتفل فى مدينة حماة بافتتاح جناح الملك سعود فى المستشفى الوطنى وهو الجناح الذى شيد بالاموال التى تبرع بها جلالة الملك سعود خلال زيارته لسوريا فى عام ١٩٥٣ .

تصريح رئيس الوزارة السورية

دمشق :ـ صرح السيد سعيد الغزى رئيس وزراء سوريا عند مغادرته دمشق الى المدينة المنورة بان رحلته لن تستغرق اكثر من يومين وان الوفد السورى يحمل رسالة خاصة من السيد شكرى القوتلى رئيس الجمهورية السورية الى جلالة الملك سعود المعظم وفى برقية لوكالة الاسوشيدبرس ان السيد سعيد الغزى صرح قبل سفره الى المملكة العربية السعودية انه سيقدم لصاحب الجلالة الملك المعظم نسخة من الميثاق العسكرى الذى وقعتاه مصر وسوريا يوم اول امس بالحروف الاولى وانه سيدعوا المملكة السعودية للاشتراك فى الميثاق وقد قوبل نبأ توقيع الميثاق العسكرى الثنائى بين مصر وسوريا فى الاردن بترحيب شديد واعربت الدوائر السياسية الاردنية عن املها فى ان تنضم بقية الدول العربية الى هذا الميثاق وتضيف الوكالة نفسها ان الزعماء السياسيين واعضاء المؤسسات القومية قرروا اثناء اجتماعاتهم التى عقدوها أول أمس اقامة اسبوع لجمع اعانة من المواطنين الاردنيين لتسليح الحرس الوطنى وقوات الحدود الامامية .

موقف لبنان

وكانت الحكومة السورية قد عرضت هذا المشروع على الحكومة اللبنانية فأحالته الى قيادة الجيش اللبنانى لدراسته .

موقف العراق

وابدت دوائر العراق الرسمية تحفظا بشأن الاتفاقات الثنائية العسكرية العربية .

الأسلحة البريطانية إلى العراق

لندن :ـ ذكرت رسالة لوكالة رويتر من لندن على لسان الاوساط الدبلوماسية هناك قولها ان بريطانيا ستتعجل بضعة اشهر لتمويل العراق بالاسلحة والمعدات الحربية وهى الاسلحة والمعدات التى من المقرر تسليمها بموجب الاتفاق البريطانى العراقى الخاص الذى تم توقيعه فى الربيع الماضى وقالت هذه المصادر نفسها ان من المؤكد ان ينال قرار بريطانيا هذا موافقة الولايات المتحدة الامريكية وفرنسا والمعروف ان بريطانيا وفرنسا والولايات المتحدة هى الشريكات الثلاث فى التصريح الثلاثى المعقود فى مايو عام ١٩٥٠ والذى يلزم هذه الدول بالمحافظة على الاستقرار والتوازن فى الشرق الاوسط .

هل تعقد امريكا

معاهدة ثنائية مع اسرائيل ؟

تل أبيب :ـ تواصل اسرائيل اعلان فزعها لقوات العرب المتزايدة وقد ذكر رئيس جمهوريتها فى تعليق له على التصريحات الأخيرة للرئيس المصرى جمال عبد الناصر ان اسرائيل تستمع الان الى اقوال من نوع لم تسمعه منذ سنوات وان هذه الأقوال تتخذ الصورة التنفيذية فى الحال وقد ادلى رئيس جمهورية اسرائيل بهذه التصريحات الى ممثلى لجنة صهيونية امريكية وصلت أول أمس الى اسرائيل كما القى موسى شاريت رئيس وزراء اسرائيل خطابا فى الليلة نفسها فى جنة هيئة النداء الاسرائيلى فى تل أبيب وقد تحدث موسى شاريت فى خطابه عن صفقة الاسلحة التى عقدتها مصر مع تشيكوسلوفاكيا وقال ان مصر اقوى اعداء اسرائيل وهى تصر على انها فى حالة حرب مع اسرائيل ولكى تبرهن مصر على ذلك ضمنت تفوقا عظيما فى التسليح بفضل الصفقة المصرية التشيكية واضاف قائلا اننا نستحق الآن اكثر من أى وقت ان تعقد امريكا معنا معاهدة تكفل لنا الأمن وتحفظ عنا العدوان ولم يذكر شاريت أى عدوان يقصد عدوان الجشع الصهيونى على اسرائيل بطبيعة الحال .

الهند تستعين بخبراء فنيين من روسيا

فى استثمار المعادن وحقول الزيت

دلهى ـ عرض الاتحاد السوفيتى على الهند مساعدتها على تنمية موارد الزيت فيها وكذلك على تنمية مواردها المعدنية ومصانع الألماس وسيزور الهند قريبا سبعة من الخبراء الروس لتقرير احتياجات الهند ومدى ما يستطيعون تقديمه من المساعدة وعرضت الحكومة السوفييتية كذلك ان تقوم بتدريب الهنود على الاعمال الفنية فى حقول الزيت الروسية وكان قد أعلن هذا النبأ فى مؤتمر صحفى عقده اول أمس فى دلهى المستر مالافيا الوزير الهندى لموارد الطبيعية وقال المستر مالافيا الوزير الهندى للموارد الطبيعية وانه تأثر بالغ التأثر لمهارة الفنيين الروس وقال ان الهند مستعدة لأن تتعلم كيفية استثمار حقول الزيت فيها من أى دولة صديقة راغبة فى تعليمها ذلك وقال ان صناعة الزيت فى الهند هى فى الوقت الحاضر فى ايدى الشركات البريطانية والامريكية والهولندية وقال ان نشاط الروس فى هذا الحقل لن يؤثر على امتيازات هذه الشركات وقال المستر مالافيا ان الهنود سيجرى تدريبهم فى اوربا وامريكا والاتحاد السوفيتى ايضا واضاف على ذلك ان المساعدات الروسية تقوم على اسس تجارية مقابل اجر معلوم .

أخبار قصيرة ...

(ذكاء من العيار الثقيل)

باريس :ـ تهتم فرنسا الان بمسألة الاسلحة البريطانية التى يعمل بها المراكشيون ضد فرنسا وقد تعهد وزير الخارجية الفرنسية أمام البرلمان يبحث المسألة مع المسؤلين البريطانيين ويعتقد فى لندن بان المراكشيين حصلوا على الاسلحة من طريق الشرق أما من مخلفات الحرب فى شمال افريقيا او من المخازن البريطانية فى قناة السويس .

(شحاذ برخصة)

تل أبيب :ـ صرح وزير مالية اسرائيل بان اسرائيل فى حاجة الى العون الخارجى لتحقيق الاستقلال الاقتصادى وطالب سكان اسرائيل بالاكتفاء بمستوى متواضع من المعيشة خلال العشرة الاعوام القادمة .

(تخمين)

قال الفيلد مارشال مونتجمرى أنه لا يعتقد ان تكون روسيا قد غيرت او عدلت من خططها الخاصة بهدفها النهائى فى السيطرة على العالم وهذه السيطرة لابد لتحقيقها من السيطرة على أوربا أولا وقال الفيلدمارشال مونتجمرى ان السلام فى العالم لا يمكن ضمانه بدون قوة ولن يكون هناك سلم دائم مالم توحد المانيا وقال يجب ان لا يسمح بأى تخاذل فى منظمة حلف شمال الاطلنطى .

حي على الصلاة

اليوم	فجر	ظهر	عصر
الاحد	٥ ١١	١٤ ٦	٣٥ ٩

أسعار العملة

قرش	ريال	العملة
	٦	الجنيه الافرنجي
١٦	٩	الجنيه المصري
١١	١	الجنيه الاسترليني
٨	١	الدينار العراقي
١٤	١	مائة الروبية الباكستانية
٢٨		مائة الروبية الهندية
١٧	٣	الدولار الأمريكي
١٠		الدينار الأردني
٢	١	الليرة السورية
	٥	الليرة اللبنانية

يوميات الاذاعة

الاحد ٦/٣/١٣٧٥هـ.

الاذاعة السعودية تقدم .. ايها المستمعون الكرام ـ

في فترة الظهيرة

ق س

٨ يقدم الزميل بكر يونس برنامج الرياضة

١٥ ٨ النشرة الاخبارية الثانية

٣٠ ٨ السلام الملكي

الفترة المسائية الاولى

٤٥ ١٢ يتلو الشيخ صالح ... مايتيسر من آي الذكر الحكيم من سورة (الاعراف)

٥ ١ من سلسلة احاديث الاستاذ احمد سباعي (دعو النفس)

١٥ ١ فاصل من موسيقى الجيش

٣٠ ١ النشرة الاخبارية الثالثة

٣٠ ١ اذان العشاء ـ وبانتهاء اذان العشاء نتوقف عن الارسال حتى نلتقي بكم في فترتنا المسائية الثانية .

الفترة الثانية

١٥ ٢ يتلو الشيخ محمد ابو ... مايتيسر من آي الذكر الحكيم من سورة الحديد

١٠ ٢ حديث الكيمياء والزراعة للاستاذ ابوبكر هاشم علوي

٤٠ ١ نفوس مريضة ـ برنامج في حلقات يكتبه الدكتور جلال الدين ويخرجه الزميل احمد عبد الحميد

٥٥ ٢ فاصل من موسيقى الجيش

١٠ ٣ النشرة الاخبارية الرابعة والاخيرة لهذا اليوم

١٠ ٣ ملخص لانباء اليوم

١٥ ٣ السلام الملكي

الفترة الصباحية ليوم الاثنين ٧/٣/١٣٧٥ هـ

٠٠ ١ افتتاح المحطة

٢ ١ يتلو الشيخ محمد رضا قاري مايتيسر من آي الذكر الحكيم من سورة (الحج)

٣٠ ١ النشرة الاخبارية الاولى

٤٠ ١ فاصل من موسيقى الجيش

٤٥ ١ حديثنا الصباحي للشيخ ابراهيم الشورى وموضوعه (في سبيل الحياة)

٥٥ ١ قالت الحكماء برنامج يعده الاستاذ عبد الله ابو العينين

١ ٢ السلام الملكي

وتتوقف عن الارسال حتى نعود فنلتقي بكم غداً انشاء الله . والى اللقاء ...

اعتراف بالجميل

ان اعظم ما يتحلى به المرء هـو الاعتراف بالجميل سيما الخدمة الانسانية التي بذلها النطاسي البارع الدكتور محمد علي فهمي والممرضة روحية البحيري من عناية فائقة تستوجب الشكر والامتنان أمام الأمر الواقع نتضرع الى الله الكريم ان يطيل في عمر صاحب الجلالة مولانا الملك المعظم المؤسس الأول لهذه الحسنة التي لاينساها التاريخ ، اكثر الله من أمثالك ايها الطبيب في ظل صاحب الجلالة مليكنا المحبوب ايده الله .

عبد الله سنوسي ـ صالح سعودي

جلالة الملك المعظم

ـ يؤدي صلاة الجمعة بالمسجد النبوي الشريف
ـ جلالته يقيم مأدبة غذاء تكريماً لوفود العلماء
ـ وفد سوريا برآسة السيد سعيد الغزي يقابل جلالة الملك
ـ جلالة الملك يشرف حفل السيد محمود أحمد
ـ جلالته يقيم حفلة عشاء كبرى للوفود المشتركة في الاحتفال
ـ حفلة آل الخريجي على شرف جلالة الملك

[من بعثة الصحافة والاذاعة]

أدى صاحب الجلالة مولانا الملك المعظم صلاة الجمعة بالمسجد النبوي الشريف وقد تحرك ركاب جلالته المحروس من القصر الملكي العامر قاصداً المسجد الشريف واحتشدت الجماهير في الطرق والممرات المؤدية الى المسجد هاتفة بحياته الغالية في حماسة منقطعة النظير وعند مدخل باب السلام وقفت قوة من الحرس الملكي الخاص ورجال الأمن وشرطة المدينة المنورة مؤدية لجلالته التحية وأخذ جلالته مكانه بين صفوف المصلين يحيط به أصحاب السمو الأمراء وأصحاب المعالي الوزراء ورجال السلك السياسي العربي والاسلامي التي قدمت من مختلف البلدان العربية وأنحاء المملكة العربية السعودية للمساهمة في الاحتفاء بالمناسبة التاريخية السعيدة مناسبة انتهاء عمارة المسجد النبوي الشريف وصلى بالناس فضيلة الشيخ عبدالعزيز ابن صالح إمام المسجد النبوي الشريف بعد أن خطب خطبة رائعة أشار فيها الى مبادىء الدين الحنيف التي تدعو الى الوحدة والتعاون وعدم التفرقة وبعد أن أدى جلالته فريضة الجمعة غادر حفظه الله المسجد الى خارجه محفوفاً برعاية الله وتوجه ركبه الملكي الكريم قاصداً القصر الملكي العامر بسلطانه بهذه الحفاوة البالغة .

☆

هذا وقد أقام حضرة صاحب الجلالة الملك المعظم ظهر اليوم الجمعة مائدة غداء رائعة تكريماً لحضرات أصحاب الفضيلة العلماء الذين وفدوا من مختلف أنحاء المملكة لحضور الاحتفال وكان على رأس من دعي اليها سماحة الشيخ محمد ابن ابراهيم المفتي الأكبر للبلاد الذي وصل الى المدينة المنورة صباح الجمعة عن طريق الجو على رأس وفد الرياض .

☆

وقد وصل الى المدينة ظهر الجمعة دولة السيد سعيد الغزي رئيس مجلس الوزراء السوري ووزير الخارجية على رأس وفد سوريا الذي يتكون من السادة : علي بوظو وزير الداخلية ومحمد سليمان أحمد وزير الدولة والدعاية والأنباء وعبدالله الخاني أمين عام القصر الجمهوري وعلي الخطيب رئيس ديوان مجلس الوزراء وسماحة الأستاذ الطالب عابدين مفتي الجمهورية السورية . وقد استقبله موفداً من قبل حضرة صاحب الجلالة الملك المعظم الأمير سلطان وزير الزراعة ومعالي الشيخ محمد سرور الصبان وزير المالية والاقتصاد الوطني وسعادة الشيخ حافظ وهبه السفير السعودي في لندن وسعادة رئيس التشريفات الملكية ورئيس المراسم بوزارة الخارجية وقد عزفت الموسيقى السلام الوطني السوري كما تشرف دولته وصحبه بمقابلة حضرة صاحب الجلالة الملك المعظم بعد عصر يوم الجمعة في القصر العامر بسلطانه حيث لقي من جلالته كل عطف ورعاية وقد وصل الى المدينة أعضاء الوفود العراقية والليبية واللبنانية ورجال السلك السياسي العربي والاسلامي بجدة كما يتوالى وصول الوفود المدعوة لحضور الاحتفال من داخل المملكة وخارجها.

☆

واقام عصر هذا يوم الجمعة فضيلة السيد محمود احمد حفلة شاي كبرى على شرف جلالة الملك المعظم دعى اليها عدداً كبيراً من الوفود العربية التي قدمت للمساهمة في الاحتفاء بانتهاء عمارة المسجد النبوي وجمعا غفيرا من رجالات المدينة والعلماء والوجهاء والاعيان وكبار الموظفين

وما ان وافت الساعة الحادية عشرة حتى شرف موكب حضرة صاحب الجلالة الملك المعظم وعند مدخل المكان المعد للاحتفال ترجل جلالته حفظه الله من سيارته الملكية يحف به أصحاب السمو الامراء وكبار رجال الحاشية والمدعوون محييا الجماهير التي احتشدت للمساهمة في استقبال جلالته مع صاحب الدعوة وما ان اخذ مكانه حفظه الله في صدر المكان حتى بدأ الحفل الخطابي بكلمة ترحيبية القاها عن الداعي الطفل السيد محمد حبيب واعقبه الاستاذ طاهر الزمخشري بقصيدة رائعة قوبلت بالاستحسان وتلاه الاستاذ محمود العشري من الاساتذة المصريين المنتدبين بكلمة نوه فيها عن اعمال جلالة الملك المعظم وجهوده الجبارة في سبيل توحيد صفوف العرب والمسلمين واعماله ومشاريعه العظيمة في سبيل رفع مستوى الحياة بالمملكة العربية السعودية وبهذه الكلمة انتهى الحفل الخطابي ثم بعد ذلك نهض حفظه الله الى حيث اعدت مائدة الشاي الانيقة الجليلة التنسيق يحيط به المدعوون ولما حان وقت صلاة المغرب اذن المؤذن للصلاة حيث اديت فريضتا المغرب والعشاء جمعا ثم بعد ذلك غادر جلالته حفظه الله مكان الأحتفال مودعا بمثل ما استقبل به من الحفاوة البالغة وهكذا يتفضل جلالته بعطفه الشامل الكريم بالتنقل في بيوت ابناء الشعب مجيبا لدعواتهم المتتالية معربا بذلك عن امتنانه السامي الكريم ادامه الله .

☆

اقام حضرة صاحب الجلالة الملك سعود المعظم حفلة عشاء كبرى في القصر الملكي العامر بسلطانه مساء الجمعة تكريما لأعضاء الوفود المشتركة في الاحتفال .

☆

وفي تمام الساعة الحادية عشر من عصر هذا اليوم السبت شرف حضرة صاحب الجلالة الملك المعظم بستان الخريجي العوالي في ضواحي المدينة المنورة حيث اقام الشيخ عبدالعزيز ومحمد الخريجي حفلة شاي انيقة احتفاء بجلالته وقد قوبل جلالته بالحفاوة والترحاب والاكرام وفي الساعة الثانية عشر والنصف بعد مغرب هذا اليوم قام سعادة الشيخ مساعد السديري نائب وكيل امير المدينة المنورة حفلة عشاء كبرى لحضرة صاحب الجلالة الملك المعظم دعى اليها عدد كبير من كبار رجالات الدولة والاعيان والوجهاء وكبار الموظفين كما حضرها اعضاء الوفود القادمة لحضور الاحتفال وقد بدىء البرنامج بكلمة القاها الاستاذ محمد العثمان الصالح ثم القى الشيخ عبد الرحمن عثمان قصيدة جميلة وتلاه الاستاذ ابراهيم علام حيث القى كلمة ترحيبية واختتم البرنامج الخطابي بكلمة القاها الاستاذ سليمان القاضي وبعد ذلك انتقل حضرة صاحب الجلالة الى حيث اعدت مائدة العشاء الكبرى تحيط به جماهير المدعوين وبعد ذلك غادر حفظه الله مكان الحفلة مودعا بمثل ما استقبل به من حفاوة . وتوجه جلالته بعد ذلك في موكبه الكريم الى المسجد النبوي الشريف .

أمر ملكي كريم بزيادة مرتبات موظفي وسدنة الحرمين الشريفين

(بلاغ من المديرية العامة للاذاعة والصحافة والنشر)

يسرنا ان نزف الى المواطنين الكرام أن حضرة صاحب الجلالة الملك المعظم قد أصدر أمره الكريم بزيادة مرتبات موظفي وسدنة المسجد الحرام والمسجد النبوي الشريف تقديراً لمجهوداتهم وتشجيعا لهم على بذل المزيد منها في سبيل خدمة الحرمين الشريفين وابرازهما فيما يليق بهما من مهابة وجلال . حفظ الله خادم الحرمين الشريفين

سماحة المفتي الأكبر يزور الوفود العربية بالمدينة

قام سماحة الشيخ محمد بن ابراهيم المفتي الأكبر الذي قدم من الى المدينة المنورة على رأس وفد الرياض صباح أمس لزيارة جميع الوفود العربية مرحباً بهم .

تبرع

(جاءنا من وزارة المعارف ماياتي)

قام بزيارة مدرسة خبرمضان (?) الاستاذ محمد العبودي وبعض أساتذة المعهد العلمي هناك ، وبعد أن تفقدوا فصولها اعجبوا بسير الدراسة فيها وتبرعوا لكل طالب فيها بخمسة دفاتر وخمسة أقلام ، وان ادارة المدرسة تشكرهم على ذلك وترجو لهم التوفيق .

المساهمات الخيرية لصندوق البر بعنيزة

[من مراسلنا]

مرة واحدة ريال	سنويا ريال	
٥٠٠	٢٠٠	سعادة الامير خالد بن عبد العزيز السليم
١٥٠	١٥٠	» » عبد الله الخالد السليم
٢٠٠	٢٠٠	فضيلة الشيخ عبد الرحمن الناصر السعدي
٢٠٠	٢٠٠	» » عبدالله بن عبدالعزيز بن عقيل
٥٠٠	٢٠٠	الشيخ عبدالله الحمد الزامل
	٣٠٠	عبد الله العبد الرحمن السعدي وشركاه
١٥٠		غانم العبد الله وفهد المزيد
١٠٠	٢٢٠	صالح العبد الله الزامل

بريال واحد

اليوم فقط كل كتاب بريال واحد بمكتبة الثقافة بمقرها الجديد ببرحة القل بجوار البنك الاهلي فانتهزوا الفرصة

شكر تعزية

حسين عادي وعمر برنجي واخوتهم يشكرون كل من تفضل بمواساتهم في فقيدتهم . سواء شخصيا او برقيا . ويسألون الله تعالى ان لا يريهم مكروها في عزيز لديهم .

أحاديث الناس

-٩-

يتحدث الناس في جدة عن شارع الأمير فيصل ، هذا الشارع الانيق شكلا ، والذي يشوه من مظهره ويعكر مزاج سكانه والمارين منه أمران أولهما هذه الخرجات التي يخرج بها أصحاب الدكاكين على الارصفة حتى لتعوق حركة المرور وما زالت تمتد يوما بعد يوم حتى تعدت الرصيف وأصبح أصحاب البضائع يعرضون بضائعهم تحت الرصيف أي في أرض الشارع ويزداد الحال ويتبارى التجار في مد بضائعهم اذا لم يوضع لهذا الاعتداء الصارخ على حقوق المارة .

هذه واحده أما ثانية الشكوى فهي من هذه الأبواق المنفرة المزعجة التي ترسلها السيارات التي تمر من هذا الشارع رغم مايتحلى به من هدوء وسكينة والمفروض أن يكون الشارع المثالي في كل شيء لفخامة المتاجر التي تحف بجانبه .

فالى بلدية جدة أنقل حديث الشكوى الاولى فعندها الدواء الحاسم الذي يرد الحق الى نصابه ويفهم التجار أن حدودهم متاجرهم فقط وأن الارصفة من حقوق المار وأن احتلال جزء من هذا الرصيف جناية.

والى قلم المرور بجدة أنقل حديث الشكوى الثانية كي يتولى بدوره اكمال جمال هذا الشارع بانقاذه من هذه الأصوات المنكرة بمنع استعمال الأبواق في هذا الشارع وهو قصير ومن اليسير جداً الاستغناء عن استعماله وأعتقد أنه يفعل .

صاد

معاون صيدلي

شركه الحاجري بجده في حاجة الى معاون صيدلي ويشترط ان يكون سعودي الجنسية فمن يجد في نفسه الكفاءة فليتقدم لمراجعة الشركة بجدة .

تأكيد تحذير

أكرر انا صدقه بنجر تحذيري للعموم من استئجار الدار التي اعلن عنها نوري بنجر حيث لا حق للمذكور في تاجيرها وكل من يعقد معه اجارة تعتبر لاغية وانا ادرى بشئون الدار

جائزة سابا وشركاهم للسيد عبد الحميد فاخوري

يخصص مكتب المحاسبين القانونيين « سابا وشركاهم » في كل سنة جائزة بمبلغ ثلاثمائة ليرة لبنانية تقدم للمتخرج من الدائرة التجارية في الجامعة الامريكية ببيروت الذي يحصل على اعلى درجة في مجموع دروس المحاسبة وتدقيق الحسابات اثناء مدة دراسته . وقد نال الجائزة في هذه السنة السيد عبد الحميد فاخوري (ب . ع . ت) فله نقدم تهانينا .

مطلوب نجاريه

يعلن تيسير الساعاتي عن حاجته الى نجارين اثنين لماكينات من حملة التابعية السعودية والاقامة والمراجعة مع المذكور بنايه الامير منصور جدة .

المحكمة الشرعية ـ بمكة

تعلن للعموم أن عبد الملك بن عبد الحميد عباس مفتي تقدم اليها بطلبه اثبات تملكه لكامل الدار ارضا وبناء الكائنة بالمسفلة بحي ... ابو شداد ... المشتملة على ... سفلية المحدودة شرقا بملك سلوم السعودية وغربا حرم الشارع وبه باب وشاما بملك احمد خليل زرين ويمنا السكة النافذ وطلب حجه استحكام بذلك فكل من له معارضة يتقدم الى المحكمة في مدة شهر من تاريخ نشره .

المحكمة الشرعية ـ بالطائف

تعلن للعموم أن سراج بن عمر مفتي ... انهى اليها قائلا ان من الجاري في ملكه وتحت تصرفه بالتصرفات الشرعية كامل ارض الحوش القائم على الارض الموهوبة من جلالة مولاي الملك المعظم الكائن بالحارة الشرقية المحدودة شرقا بملك الخواجه وتمام احمد بن دون وغربا ملك محمد خان وامامه الجاري وشمالا المصنع التابع لابن دون وبينهما مجرى ... تجاري وبها الباب البالغ ذرعه من الشمال الى الجنوب مما يلي الشرق ٥٠ مترا و (٢٠) سنتما ومن الشمال الى الجنوب مما يلي الغرب ٥ مترا و ٣٥ سنتما ومن الشرق الى الغرب مما يلي الشمال ثمانية امتار و (٣٠) سنتما ومن الشرق الى الغرب مما يلي الجنوب عشرة امتار و (٨٠) سنتما وطلب تحقيق عما ذكر واعطائه صكا شرعيا للاستناد عليه عند مساس الحاجة فكل من له معارضة عليه مراجعه المحكمه المشار اليها في خلال شهر من تاريخ نشره .

الرياضة في اسبوع

تظهر يوم الاحد من كل أسبوع

* قدر دخل مباراة الأهلي والاتحاد حوالي ٩٨٠٠ ريالا

* من المقرر أن تباري الثغر ضد الوحدة في مساء الجمعة القادم

شخصية الأسبوع

* نشأ في فريق التاج ثم التحق بفريق المريخ . وعند مابدأ يتألق التحق بفريق الوحدة

* يقول إنه مارس لعبة كرة القدم خمس سنوات ولم يمر به حادث رياضي هام .. ولا ادري ان كان اللاعب لايهمه أن يخرجه الحكم من الملعب لخشونة قاصدة . فما الذي يهمه اذن ..؟

* يلعب قائد دفاع الوحدة ولو وجد فريق الوحدة من يشغل مركزه لاستفاد منه في الهجوم فهو سريع . يجيد المراوغة . ويحس الانهاز ونفسه يمتد الى آخر دقيقة في المباراة ولكنه انساني يحب الاستئثار بالكرة وانصحه ان يترك هذه العادة

يهوى السباحة والالعاب السويدية ويقترح على فريقه استقدام مدرب فني للتغلب على فوضوية التمارين وضعف اسلوبها وليحقق ايضا امنيته في تكوين اكبر عدد ممكن من الرياضيين الوطنيين لم يتزوج . وهو يناهز ال ٢٤ عاما . ويعمل موظفا حكوميا ويسهم في مصروفات أهله

يعجب باللاعب جاد الله من الاتحاد . وبسعيد لفون من الوحدة اشترك – احتياطاً – مع الفريق الذي سافر الى الظهران في عام ٧٣ ..

* لايزال الامل نحوه جيداً فهل تراه يستزيده أو يحققه ارجو ذلك انه اللاعب (سليمان عبدالقادر صبري)

نصائح للاعبين (٣)

١ – لاتجادل في قرارات الحكم لانها فيما يتعلق بوقائع اللعب نهائية

٢ – اذا ابديت اي جدل .. عضد الحكم دائما

٣ – اي سوء سلوك نحو الحكم خارج ميدان اللعب يؤاخذ عليه كما لو كان قد حدث داخل اللعب تماما ..

٤ – جميع انواع الرهان على مباريات كرة القدم ممنوعة وقد تؤدي الى الايقاف المستديم .

حلول مسابقة العدد الماضي

حسن دوش

اسماء الفائزين

عتاب كلكتاوي ، عبدالله وعبدالحميد كلكتاوي ، عبد اللطيف وعبد القادر عريجة ، ابراهيم الخويطر ، عبد العزيز العمري ، محمد صقر البراق ، محمد نعمة الله احمد مليباري ، محمد سالم العمري ، صالح عبدالله لمفون ، يوسف مليباري ، نبيه حجار العمري ، عمر واحد سراج رمضاني ، عبدالله العلي التركي وغيرهم

لغز العدد

[جاءنا من طه الشبرا ويشي بمكة]

اسم حارس يتكون من سبعة احرف ثانيه وسادسه بمعنى نعم في الانكليزية واوله وخامسه وثالثه ورابعه وسابعه حم عمل فمن هو؟

موضوع الصفحة

الرياضة البدنيـــــة

التربية الرياضية في أضيق معانيها عبارة عن تكوين الفرد تكويناً بدنياً وصحياً فهي تعنى بتنمية أجزاء الجسم المختلفة تنمية متزنة طبيعية من عضلات وعظام ومفاصل وأعصاب كما انها تعنى عناية خاصة بكل ما يتعلق بصحة هذا الجسم من تغذيته ونشاطه وراحته ونظافته.

فالألعاب من خير وسائل توفير الصحة البدنية والعقلية للأفراد ومن أهم العوامل في بناء مجتمع سليم العقل والجسم . ولا يشعر بالأثر التربوي للألعاب الا الذين يمارسونها أو الذين يشاهدون ممارستها وان كان شعور هؤلاء أقل من شعور الأولين . ومن المبادىء الأساسية التي أثبتتها التجارب الطويلة ان ضعاف العقول من الأطفال الذين لا يكادون يلاحظون الا القليل مما يدور حولهم أو الذين لا يستجيبون الى المؤثرات الخارجية الا استجابة بطيئة متراخية . فاللاعب يدرك في أقل من غض الطرف ان الكرة مرتدة اليه ومتجهة نحوه ويتحقق في سرعة فائقة من سلامة موقفه وقوة مركزه حتى لا يقع فريسة سهلة للخصم ، ومن الأمور المحققة ان لأطفال الذين يمارسون الألعاب يستبدلون بوجوههم الصفراء الدالة على ضعف نشاط دورتهم الدموية وجوهاً حمراء مشرقة يكاد الدم ينفجر من عروقهم كما يستبدلون بثقل أجسامهم واضطراب حركاتهم رشاقة وخفة واتزانا ، واللعب يجعل الفرد يوماً قائداً ويوماً مقوداً فيكتسب الأطفال بذلك أساليب سلوك القائد الصالح والمقود الصالح ويعلمهم أن المقود ليس أهون شأناً ولا أقل قدراً من القائد وانما هو أمر تقتضيه طبيعة الأشياء .

علي محمد العوامي

الرياض – المدرسة الأهلية

أخبار رياضية

نتيجة انتخاب

مجلس الادارة في فريق الوحدة

* اجتمع ليلة الثلاثاء من الاسبوع الماضي مشجعو فريق الوحدة وجرى انتخاب مجلس الادارة ممثلا في الاشخاص الآتية اسماؤهم :–

ابراهيم فوده رئيسا لمجلس الادارة وعضوية كل من : عبدالرحمن سرور ، يوسف حضري ، حسن ابوالريش ، حمزه بوقري ، عبد الله منيعي ، حسين بوقس ، حمزه بصنوي ، احمد فاروت ، عبدالرحمن سجيني ، سالم سجيني ، كامل زهر ، حسن اشعري ، حمزه خوج ، محمد غلام ، احمد ابار ، محمود فقيها ، ابراهيم سجيني ، انور عدلي ، سعيد حابي

وكانت خطوة تدل على حرص المشجعين للفريق .. باعتباره فريقاً شعبيا للنهوض بلاعبيه الوطنيين الى مستوى اعلى

والامل كبير في ان يلقى هذا الفريق على يد الاعضاء الجدد ما عرف منهم من تشجيع وتأييد لفريقهم الكبير ..

وقد شكلت من هذه اللجنة ثلاثة فروع لها . لجنة فنية يرأسها احمد فاروت ولجنة مالية يرأسها الاستاذ ابراهيم فوده ولجنة تنفيذية يرأسها رئيس الفريق الشاب سالم سجيني .

* قام اللاعب الكبير احمد مكاوي بتدريب لاعبي الثغر على ملعبه .. على العاب خفيفة قابلها الجمهور المشاهد بالارتياح والتصفيق .. ثم اعقب ذلك تمرين رسمي كان طابعه النشاط .. والتوفز .. ومحاولة ايجاد الاداء .. طبقا لتوجيهاته الفنية

كما قام بنفس هذه التمارين ، من فريقي الثغر والاتحاد على ملعب الاخير في مساء الاثنين ١ – ٣ – ٧٥ وكانت مناورة جميلة رائعة . .

(المحرر الرياضي) متى سكتب عن الفرق الاخرى أخباراً سارة كهذه ؟ .

حفلة تكريم

* اقام فريق الثغر حفلة عشاء تكريما للاعب مصر الدولي احمد نبيه مكاوي ليلة الاثنين ٢٨–٢٩–٢ وقد وجهت الدعوة لرؤساء الفرق الزميلة .

وكانت حفلة تجلت فيها الروح الرياضية العالية وتخللها احاديث فنية عن فن لعبة كرة القدم ..ومساسها بالوعي التقدمي الآخذ في النجاح والاطراد . .

رد موجز

عمر الحاسر – الطائف

اللغز الذي ارسلته يحتاج الى تعديل .. فمعذرة .

صندوق اللاعب

المعروف عن فريقي الثغر والاتحاد انها على وفاق تام .. من حيث المعونة الاستشارية .. نحو المشاكل الادارية والفنية التي يتعرضان لها

وكثيراً ما اكد لي رؤساء الفريقين من ان العلاقات بينها .. سوف تزداد وثوقاً وترابطا وتأكيدا

وأن كل مايشاع عن علاقتهما هو محض تعكير لايقصد منه الا عرقلة مجهودهما الفني والاداري للبلوغ بفريقيهما الى المستوى اللائق المرموق

ومن الدلائل التي تؤكد هذه الروح الرياضية النبيلة هو قيامهما بانشاء صندوق اطلق عليه اسم صندوق اللاعب تحت اشراف كل من الاساتذة . عبد الحميد مشخص عمر شمس ، علي جاسر ومجموعة أخرى من الشبان المهتمين بالرياضة والرياضيين

وأن سمو الامير عبدالله الفيصل راعي الرياضة ورائدها قد افتتح هذا الصندوق بمبلغ ٣٠٠٠ ريال عربي او دعت في احد البنوك باسم الصندوق كما اضيف الى هذا هذا المبلغ لدخل الذي نتج من مباراة الفريقين المذكورين ، هذا وقد قدم الصندوق مبلغ مائة جنيه مصري لكل من عبد العزيز نجيب وطالب ابن عمر مع قيامه بقطع تذكرتي سفر لهما بالطائرة الى القاهرة مرجعا لمعالجتهما هناك .. وقد سافر اللاعبان فعلا في يوم السبت الموافق ٧٥/٢/٢٠

وبهذه المناسبة فاني اتبرع لهذا الصندوق بمبلغ خمسين ريالا عربيا تشجيعاً للفكرة والمبدأ

كما سأكتب عن هذا الموضوع في العدد القادم

مباراة الأسبوع

كيف تعادل الأهلي بالاتحاد وتفوق عليه ؟

في هذه المباراة العنيفة.. المتعة التي سايرت مجالاتها ، اصنافا عجيبة من القوة في فن .. والعنف في ابداع

ولقد كان رجحان الاهلي . وتسيطره على اللعب من ابرز هذه الاصاف ، كما كان جهاد الاتحاد ، واستماتته من اوضح هذه الاصناف ايضا

كانت العناصر بين الفريقين .. تتفوق في الاداء ، لكن عناصر الأهلي كانت احسن واقوى اداء

وهذا يرجع الى دقة الاختيار والترتيب .. في صفي الدفاع والهجوم

وكانت البداية في الساعة ١٠/٣٠ بقيادة الحكم عطشان ومساعدة احمد عبد الله واحمد نوري .. من جانب الاهلي . في حرارة وتدفق وانتهاز

وارسل (كاول) لاعب الاهلي الجديد كرة رائعة مع العارض تيقظها الحجازي ورفعها عن مرماه فكانت ضربة ركنية ارسلها بشرى صدها ايضا في براعة موفقة أعقبتها طلعة سريعة جميلة من بشرى وعندما اقترب من هدف الاتحاد .. تحاشاه التوفيق فذهبت ضياعا ..

وطلع الاتحاد بهجمتين ضعيفتين تبددتا عند منطقة الجزاء وذهبتا هباء

وفقد الأهلي أخطر رمية من نبيه صدها الحجازي في مهارة فائقة

وحظي بعدها بضربة جزاء حرة غير مباشرة لم يوفق راميها تمريراً .. تلتها عركة خطرة ثم ضربة ركنية لم تسفرا عن نتيجـــة رغم توافر امكانياتها ..

ومن هذا غدا واضحا ، مدى ضغط الأهلي الظاهر على الاتحاديين بشكل مثير وعنيف الى جانب الجودة والامتاع وحاول الاتحاد ان يغزو مرمى الاهلي ، لكن زهران اسود كان متسللا ، وفي طلعة مفاجئة تبادل فيها هجوم الاتحاد تمريرات خفيفة ، تمكن بها اخيراً (محمدوه) وسجل اصابة الاتحاد الأولى والأخيرة.. في الدقيقة ١٩ من الشوط الأول ، وبان على الأهلي التوفز .. والنشاط ، وعاود ضغطه على مرمى الاتحاد .. ففشل كاول في رميته .. وتوفق في التي تلتها – لولا الحجازي الذي صدها وهي في طريقها الى الزاوية اليسرى بطريقة مدهشة

واضاع عبد الخير كرة هيأها له العدني والهدف مكشوف .. كما طوش زهران اسود كرة ارسلها له طويلة عبد الخير .

ومنحت للاهلي ضربة جزاء حرة غير مباشرة لخطأ من الحجازي .. لم تسفر عن نتيجة .

وارتمى الحجازي لكرة أرسلها له نبيه ..

وهجم الاتحاد على مرمى الأهلي .. وارتطمت الكرة بالقائم . ثم عادت .. فارتدت من رأس أحد لاعبي دفاع الأهلي .. هذا بينما نجد محجوب حارس الأهلي .. محتاراً في تصرفه .. ولو لم يخن التوفيق الاتحاد .. لتحققت لهم نتيجة محققة

ومنحت للاتحاد ضربة حرة غير مباشرة .. وعند التهيؤ لضربها دوت صفارة الحكم معلنة انتهاء الشوط الأول .

وسمعت الجمهور يتحدث عن تصرف الحكم .. ازاء هذه الضربة على اعتبار انها فرصة كانت تضع حداً بين حالتي هزيمة ونصر .. فهل يمكن للأستاذ عطشان أن يجلو لنا وجاهة هذا التصرف فنيا وملابسته انني أرجو !.

وانتهى الشوط الأول ..

وفي الثاني .. كان نشاط الأهليين أكثر توفزاً ووضوحاً حتى اذا ما حانت الدقيقة « ٧ » والأهلي يهدد مرمى الاتحاد انقض حسين عبدالغني على كرة اهتزت لها الزاوية اليمنى في هدف الاتحاد .. فكانت اصابة التعادل بين الفريقين .

وفقد بشرى كرة من ايم – كما ظهر العدني متسللا في طلعة توافرت امكانيات نتائجها الاتحاد .

وبذل هجوم الاتحاد ممثلا في محمدوه وجنجا مجهوداً تغزو مرمى الأهلي لكنه لم يكن آخذاً أسباب التمكن والتركيز .. « لفركشة » مجموعة الاتحاديين .. ولأن عبدالحفيظ لعب هاف باك أيمن ليحد من نشاط بشرى .. ولكنه رغم مجهوده البارز لم يكن بأحسن مما كان وهو يلعب عادة قائداً للدفاع .

وكان بشرى متسللا في تمريرة من « كاول »

وبعد :

فقد كانت مباراة رائعة جمعت بين المتعة . في حسن الأداء والتصرف ما جعل الجمهور يخرج .. بأحاديث وأحاديث فهنيئاً للفريقين وشكراً؟

مشاكل رياضية

قصة مباراة الغيث

فهمت من الوثائق المتبادلة بين فريقي الاتحاد – الأولمبي لاقامة مباراة ودية في مساء الاثنين ٧٥/٢/٢٢ على ملعب الصبان بجدة أن :

١ – تقدم الأولمبي بتاريخ ٢/١٩ الى الاتحاد بطلب التباري .

٢ – وافق الاتحاد على مبدأ اقامة المباراة بكتاب رسمي في ٢/٢٠ على أن يعقد اجتماع بين مندوبي الفريقين لوضع صيغة الاتفاق على الزمن والحكم وشاهدي الخط .. في مغرب السبت ٢/٢٠ ..

٣ – ولظروف خاصة – تعود أسبابها الى تأثر بعض اللاعبين من التمرين اضطر الاتحاد الى الاعتذار بكتاب رسمي عن اقامة المباراة .

٤ – وكان أحد المسئولين في الملعب قد اعتمد على قول أحد أعضاء الأولمبي فأبرق الى جريدة البلاد السعودية للاعلان عن المباراة .

٥ – بعث فريق الاتحاد بكتاب الى المحرر الرياضي بجدة يطلب فيه أن يعلن عن اعتذاره لاقامة المباراة مستنداً الى انه لم يوقع على اتفاقية الملعب المعتادة بحجز الملعب .

٦ – أصر الأولمبي على الزام الاتحاد باقامة المباراة . . وأخطره بأنه سوف يتوجه الى الملعب في الموعد المحدد كالمعتاد .

٧ – اعترف المشرف على الملعب ص – م بأن لا علم له عن هذه الاجراءات .. وسيحقق فيها .. وقد أسفر التحقيق عن :

أ – وجود وثيقة موقعة من طرف الأولمبي .. ونفس هذا الطرف وقع نيابة عن الاتحاد .. وعلى هذا تم الاعلان عن المباراة .

ب – وعندما جمع المشرف على الملعب بين رئيس الاتحاد ومندوب الاولمبي اتضح ان رئيس الاتحاد كان قد فوض مندوب الاولمبي بالتوقيع على اتفاقية حجز الملعب وطلب الاذن وطبع التذاكر .. هكذا قال لي المشرف على الملعب .

ج – اراد الاتحاد ان يجامل الملعب بان تكون المباراة بين أشبال الفريقين فرفض الاولمبي هذا الحل الوسطي

هذا هو السر الكامن وراء هذه المباراة التي الغيت .

ونرجو من المسئولين عن هذه الأسباب مراعاة الحرص والدقة في اجراءاتهم .

شكراً ..

للشئون الرياضية

على اثر ما نشرناه في صفحتنا الرياضية ٢٨–٢–٧٥ عن اللاعبين .. قرأ المهتمون بالرياضة والرياضيين قرار الادارة العامة للشئون الرياضية بوزارة الداخليـــة حول الجزاءات التي ترتبت ، والتي ستنفذ ضد المخالفين لمحتويات القرار .. وذلك في عدد يوم الثلاثاء رقم ١٩٧٤ وتاريخ ١–٣–٧٥ .

(المحرر الرياضي)

ان هذه الاستجـــابة الكريمة تدل على الرغبة النبيلة في الوصول بالرياضة – وخاصة في لعبة كرة القدم الى المستوى اللائق المرموق فشكراً .

نكتة الاسبوع

اتضح ان احد اللاعبين لايرى فرقا بين ضربة الآوت .. وضربة النوك آوت .

ماقل ودل

* شوهد جمهور فريق الوحدة يشجع ويهتف للاعبي الأهلي .

* اتفق فريق الأهلي – الاتحاد على معاودة التباري مرة أخرى في القريب العاجل .

مناقصة

تأمين البترول والديزل والزيوت اللازمة لسيارات الأمانة

تعلن امانة العاصمة عن حاجتها الى تأمين البترول والديزل والزيوت اللازمة لكامل عام ٣٧٥ هـ فعلى كل من له رغبة مراجعة الامانة لتقديم عطائه في خلال مدة نهايتها ١٠ ربيع اول عام ٣٧٥هـ ولاعلام الجميع جرى نشره ..

السيارات الجيب

ماركة نيسان

فخر الصناعة الشرقية ورمز الجودة والمتانة

المكينه ٦ سلندر قوة ٨٥ حصان

اوشكت الدفعة الاولى من هذه الجيبات على النفاذ وستصل الدفعة الثانية قريبا فبادروا بحجز طلباتكم . قطع الغيار موجودة وسيصل منها المزيد

الوكلاء

الاسواق العربية السعودية

(احمد عشماوي) جدة

ابراهيم الجفالي واخوانه

مكة . جدة . الطائف . المدينة . الرياض . الدمام

بمناسبة الاحتفال بافتتاح عمارة المسجد النبوي

ذكريات..

بقلم عبد الله عريف

احتفل مساء أمس ـ السبت ـ المسلمون ـ الممثلون بمندوبي الدول الاسلامية والعربية ـ في المدينة المنورة، وبرئاسة الامام العادل عاهل العروبة والاسلام جلالة الملك سعود المعظم، احتفلوا باكمال عمارة المسجد النبوي وتوسعته، ورأوا أي جهد بذل وأي مال صرف من أجل إقامة هذا المسجد، وبنائه وجعله مسجداً فريداً.. وفي غمرة فرحهم، سيذكرون ـ بلا شك ـ كما ذكرت.. أن قصة بناء هذا هذا المسجد النبوي كانت فكرة قديمة، وأمنية جميلة لدى جلالة الملك سعود كان يوماً ولياً للعهد فلما عرضها على جلالة والده المغفور له الملك عبد العزيز رحب بها وشجع عليها. وبذلك بدأت وسائل الدراسة والتصميم.

ولم يرق لبعض المغرضين، أن تحقق الحكومة السعودية هذا المشروع الضخم الذي عجز من قبلها حتى عن مجرد التفكير فيه، فلما علموا تصميم الحكومة على التنفيذ أرادوا أن يحولوا بينها وبين الانفراد بشرف تنفيذه فأذاعوا في العالم الاسلامي أن المسجد قد تصدعت عمده.. وأنه آيل للسقوط، واستجاب المسلمون بعواطفهم الطيبة للدعوة الى إصلاحه. فإذا الصحف تطالعنا بحركة تبرعات ضخمة في مصر، وفي الباكستان.. ولكن جلالة الملك كان أسرع من هؤلاء وهؤلاء... إذ أصدر أمره بمباشرة العمل في عمارة المسجد حالاً، على حسابه الخاص. فكان لابد أن تقف حركة التبرعات وتعاد النقود الى أصحابها بعد أن قام بهذا العمل جلالة الملك وحده احتساباً لوجه الله، ورداً لهوى المغرضين!! ورغم ذلك فقد أبت لهم أهواؤهم إلا أن يكتبوا ويذيعوا ألواناً من اللوم ليستروا فشلهم. وأذكر بهذه المناسبة أن هذه الصحيفة بعد أن كثر هذا النوع من القول نشرت مقالا ضافياً كان عنوانه البيت العربي المشهور:

أقلوا عليهم ـ لا أبا لأبيكم ـ
من اللوم أو سدوا المكان الذي سدوا

ونقلته جريدة المصري في القاهرة بنصه في صفحتها الاولى.. وتناقلته الصحف العربية والاسلامية.. وفهم المسلمون حقيقة دوافع المغرضين.. كما علموا أن المشروع في سبيله الى التنفيذ الكامل سيما وأن جلالة الملك سعود قد توجه الى المدينة المنورة في ذلك العام، ووضع الحجر الأساسي لبناء المسجد.. وسار العمل باسم الله ثم برعاية الملك سعود.. وقبل أن يشرف على التمام أصدر جلالته أوامره المتلاحقة في إزالة الدور التي حول المسجد من الناحية القبلية اثر رؤيا رآها بعض الصالحين في الاحساء وسوريا، رأوا فيها النبي صلى الله عليه وسلم يطلب اليهم من جلالة الملك أن يزيل الأذى عن جوار قبره الشريف فأسرع جلالته بشراء جميع الدور التي هناك وأمر بازالتها وتركها فضاء غير مسكون.. وزاد على ذلك فأقام العديد من المشروعات الكبرى، من سفلتة للطريق بين المدينة المنورة والمزارات الأثرية، وإقامة مكتبة كبرى بجانب المسجد، وتعبيد وسفلتة الطرق الداخلية في المدينة، وتحقق كثير من المشروعات الكبرى المتصلة بالماء وتعميمه وتجميل المدينة، وتنفيذ مشروع طريق مكة ـ المدينة، الذي أوفى على التمام، وبناء مستشفى ووحدات صحية مختلفة وكثير من المشروعات المتنوعة. وليس آخر كل ذلك العمل على إعادة سكة حديد دمشق ـ المدينة، وإيصال جنوب المملكة بشرقها بواسطة سكة حديد الرياض ـ جدة الذي ابتدأ العمل فيه باعلان مناقصته منذ شهر مضى..

وهكذا كان حظ مدينة الرسول الأعظم صلى الله عليه وسلم من جهود جلالته وأعماله حظاً موفوراً.. ومايزال المدخر في عزم جلالته ونواياه كثيراً وكثيراً وإني لأذكر الآن تلك الضجة المفتعلة، وأبحث عن أصحابها فلا أرى ولا أسمع إلا ثناء مستطاباً على ماحققه جلالته لا بالنسبة للمسجد النبوي ولا بالنسبة للمدينة المنورة.. بل بالنسبة لكل مدن المملكة وقراها وكل مرافق الحياة فيها..

وإن المسلمين الذين يشاركون اليوم في الاحتفاء بعمارة المسجد سيقدرون ـ بلا شك ـ ماسيكون عليه مكة المكرمة.. والمسجد الحرام بعد أعوام قليلة، بعد أن عرفوا أول العام أن جلالته قد أمر بتوسعة المسجد الحرام فور الانتهاء من عمارة المسجد النبوي وبعد أن عرفوا أن العمل قد بدأ فعلا في أعمال توسعة الشوارع العامة، وإزالة كثير من الدور والحوانيت.. لقد عرفوا أن إصلاحات جلالته سلسلة متصلة الحلقات لا تكاد تنتهي حلقة منها إلا وتأخذ سبيلها إلى ما بعدها..

إن أحلام المسلمين وآمالهم وأمانيهم للمسجدين العظيمين وللبلدين الطاهرتين قد حققها جلالة الملك سعود تحقيقاً كان يبدو إلى وقت قريب أنه ضرب من الخيال الذي يتعذر جعله حقائق ملموسة مشاهدة. ولكن عزمات جلالته معروفة مشهودة وهي عزمات معانة بتوفيق الله؛ فما تكاد رغبة جلالته تتعلق بشيء من الاصلاح حتى نرى السبيل يتفتح لتحقيقها في سهولة ويسر.. وحتى نجد أن عون الله ورعايته تكلأ الفكرة، وترعى صاحبها، وتمده بقوة عجيبة على العمل المتواصل، والسهر الدائب والتعقيب اليومي بما تم وماسيتم وبذلك لايمضي كبير وقت حتى نرى ونلمس الآمال والأماني حقائق قائمة تشهدنا وتشهد الاجيال القادمة على مافعله ويفعله الملك العظيم سعود بن عبد العزيز في سبيل الله ومن أجل عزة المسلمين ورفعتهم وقوتهم لقد ذكرتني هذه الاعمال الضخمة التي حققها جلالته في مدة وجيزة بنصيحة سمعتها من جلالته في الرياض قبل ثلاثة اعوام نصحني جلالته بالتمسك بالاخلاص.. الاخلاص في كل شيء.. في القول، في العمل، في السر والعلن، وكان من كلمات جلالته التي اذكرها واحفظها قوله: كن مخلصا واستشعر هذا الاخلاص ولا عليك بعد ذلك من شيء ثق أن التمسك بالاخلاص مع النية الطيبة كفيلة بتحقيق الهدف مهما وضعت في طريقه العقبات، ومهما كان الطريق اليه صعباً والمدى بعيداً، وانا انصحك بهذا وانصح به نفسي وانصح كل مسلم عن خبرة وتجربة، وأني احمد الله على ان ذكرني بهذه الخصلة الحميدة فقد وجدتها مفتاح كل خير وكل عمل صالح فالاخلاص اذن هو مفتاح اعمال جلالته ومفتاح توفيقاته وكل من اتصل بجلالته من قريب او بعيد قد عرف هذا في جلالته ومن جلالته..

وبعد فان من دلائل توفيقات الله لجلالة الملك سعود ان يقترن الاحتفال باكمال عمارة المسجد النبوي في شهر ربيع الاول بذكريات بارزة في تاريخ الاسلام فهذا الشهر هو الشهر الذي دخل فيه رسول الله صلى الله عليه وسلم الى المدينة واسس فيه اول مسجد للاسلام مسجد قباء واتخذ المربد الذي هو موضع المسجد النبوي الآن مصلى له صلى الله عليه وسلم وللمسلمين..

وبهذا سيكون من حوادث الشهر الكبرى في الاسلام الاحتفال باكمال المسجد النبوي كما كانت فيه ولادته صلى الله عليه وسلم وهجرته وتأسيسه مسجد قباء ومسجده ووفاته وكما كان فيه جلوس جلالة الملك سعود على عرش مملكته السعيد، فما اعظم الموافقات في هذا الشهر وما اعظم ان يكون من تاريخها القريب تولي جلالته امر المسلمين ثم احتفاء جلالته باكمال المسجد النبوي فهنيئاً للعاهل العظيم ما في هذه الدلالة من معان سامية فلأمر يعلمه الله جعل الله من هذا الشهر ظرفاً زمنياً للحوادث الكبرى في تاريخ الاسلام ولن يكون آخرها الاحتفال باكمال عمارة المسجد النبوي فان اعمال جلالته وتوفيقاته متصلة متتابعة يمسك بعضها برقاب بعض، وفي كل يوم يطالعنا جلالته بالجديد المفيد للاسلام والمسلمين وذلك فضل الله يؤتيه من يشاء..

حفظ الله الملك المصلح سعود بن عبد العزيز وزاده توفيقاً وأمد في عمره المديد ان شاء الله ليحقق على يده ما ادخره الله له من فضل عزة الاسلام ورفعة المسلمين ؟

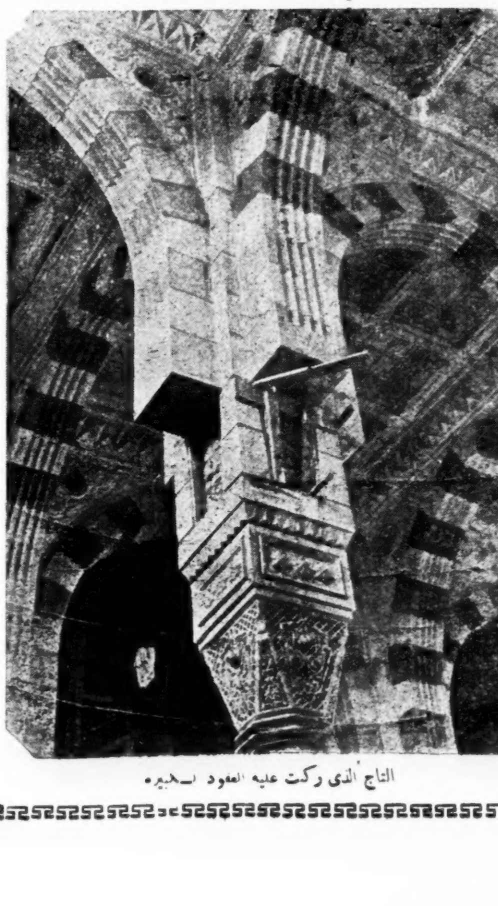

التاج الذي ركبت عليه العقود الكبيرة

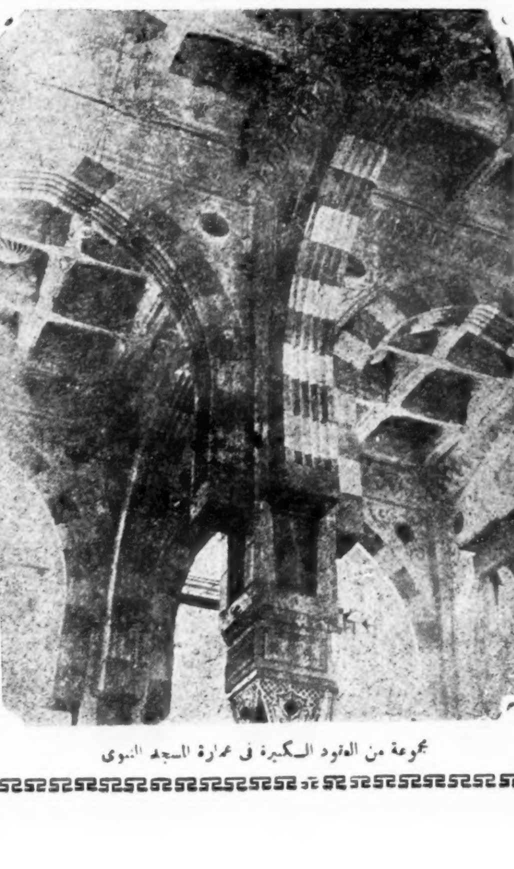

مجموعة من العقود الكبيرة في عمارة المسجد النبوي

عمارة المسجد النبوى فى صور .. بمناسبة حفل الافتتاح

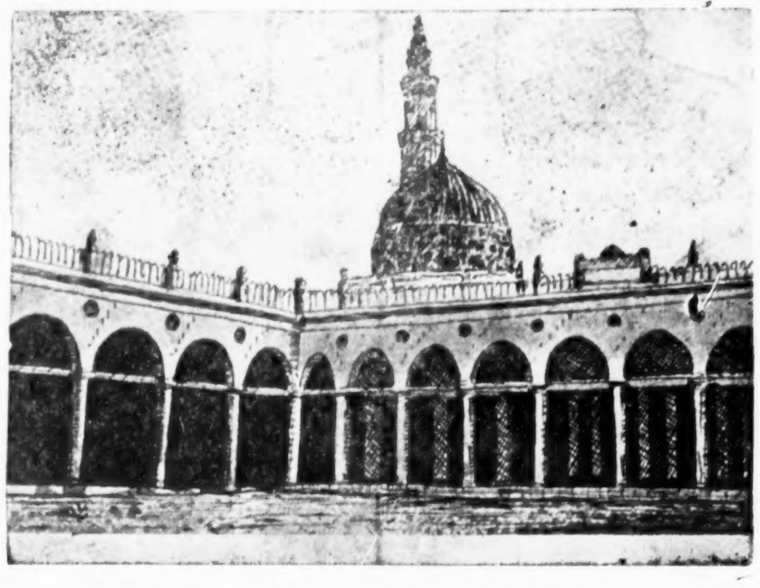

« جانب من المسجد النبوى الشريف قبل العمارة »

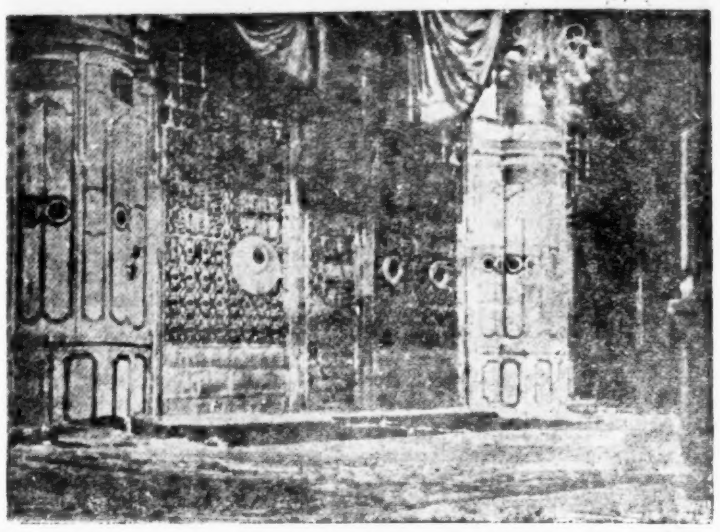

« ومواجهة القبر النبوى الشريف »

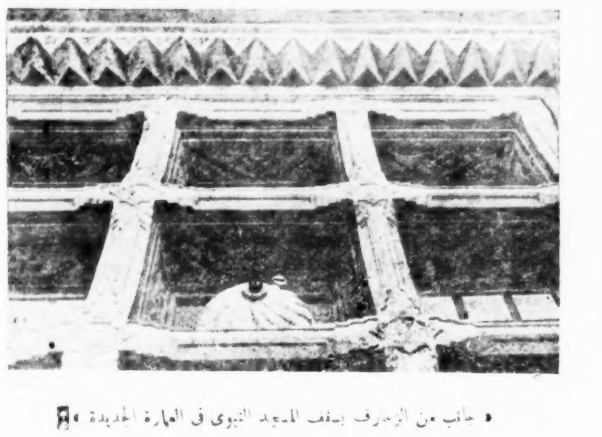

« جانب من الزخارف بسقف المسجد النبوى فى العمارة الجديدة »

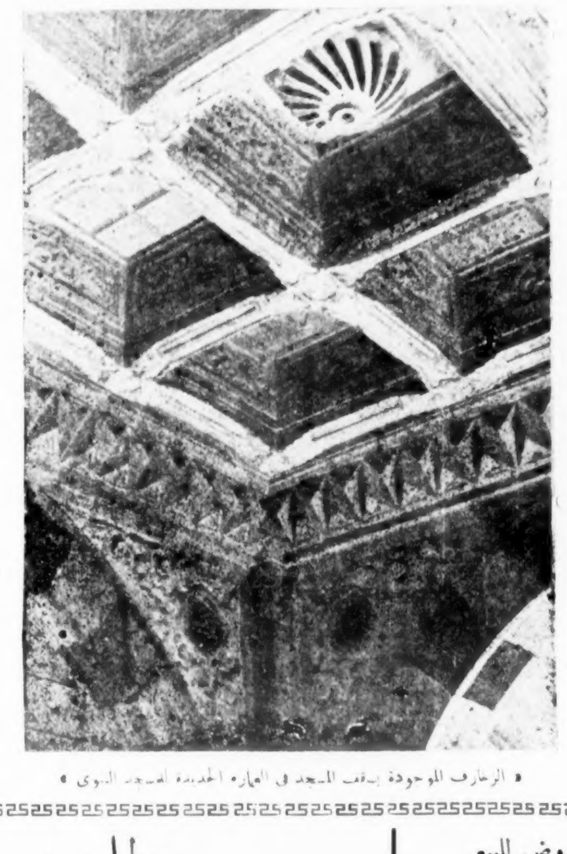

« الزخارف الموجودة بسقف المسجد فى العمارة الجديدة للمسجد النبوى »

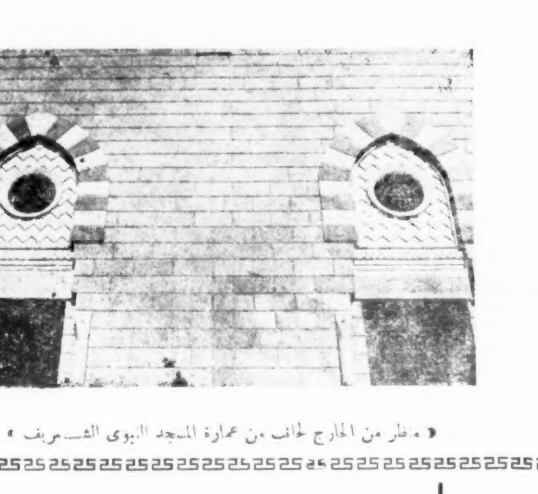

« منظر من الخارج لجانب من عمارة المسجد النبوى الشريف »

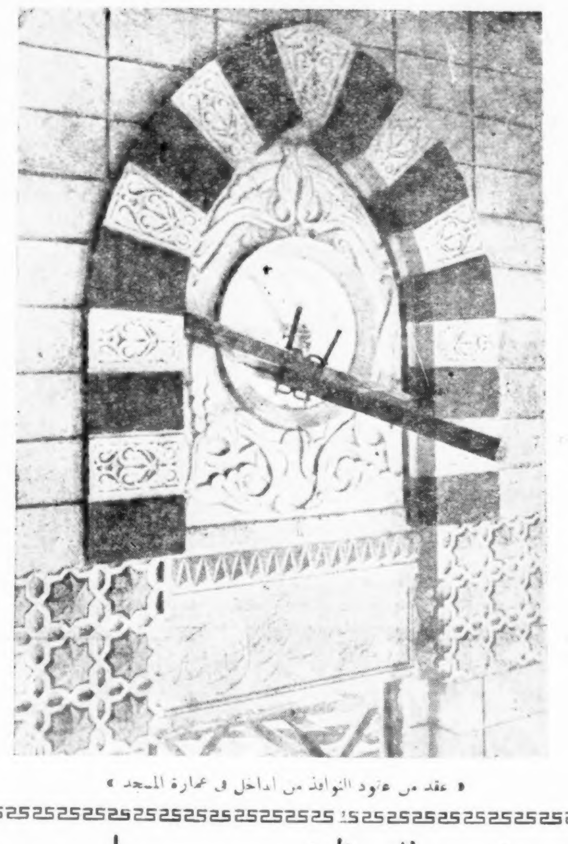

« عقد من عقود النوافذ من الداخل فى عمارة المسجد »

فرص للتوظيف

لدى شركة الزيت العربية الأمريكية

تود شركة الزيت العربية الأمريكية توظيف سعوديين فى وظائف كتابية فى منطقة الأحساء.

وتطلب الوظائف الشاغرة حالياً للتوظيف أن يكون الطلاب قد أتموا تعليمهم الثانوى ولديهم خبرة علمية فى اللغة الانجليزية ضرورية لتلقى ارشادات العمل ونقلها الى الموظفين الذين فى دور التمرين ويستحسن أن تكون هناك خبرة سابقة ولكنها ليست لزاماً، وان يكون لهم المام بطرق مراقبة مواعيد الحضور، ووضع ميزانية العمال، وبالمواد والمعدات.

والأجور التى يفرض دفعها شهريا هى تقريباً ٥٤٥ ريالا سعوديا علاوة على وسائل الجالية فى جدول الموظفين المتوسطين ونوائد الشركة التى تقدر على أساس المقدرة ومدة الخدمة الخ.

وعلى الراغبين من الطلاب أن يراجعوا مكتب أرامكو للتوظيف فى عمارة صاحب السمو الملكى الأمير عبد الله الفيصل شارع عبدالعزيز بجدة، حيث يرحب بالنظر فى أمر جميع المتقدمين

وعلى الراغبين من الطلاب أن يحضروا معهم شهاداتهم وأن يكونوا على استعداد لاجراء امتحان للكفاءة والفحص الطبى ولمقابلات لتقدير قوة الطالب وتعيينه فى المكان الذى يليق به

شركة الزيت العربية الأمريكية

عيادة امراض العيون

بمستشفى الدكتور خالد ادريس بجدة

يسر ادارة المستشفى ان تعلن ان العيادة الخاصة بامراض العيون قد جهزت بأحدث الآلات للفحص الشامل ولعلاج الامراض المزمنة بالاشعة البنفسجية والحراريه.

من امارة الطائف

لعموم سكان البلدة وضواحيها

تعلن امارة الطائف الى عموم سكان البلدة وضواحيها انه قد صدرت الارادة الملكية بفتح دار للايتام فى بلدة الطائف، فعلى عموم الراغبين فى الالتحاق بهذه الدار من الفقراء والمعدمين من الايتام أن يتقدموا بتسجيل اسمائهم بمكتب الامارة يوميا من الساعة الثالثة حتى الساعة الثامنة.

مناقصة

بناء مجزرة فنية بمكة

تعلن امانة العاصمة عن مناقصة بناء مجزرة فنية بمكة عن طريق الظرف المختوم ويمكن للمقاول الحصول على المواصفات والرسومات الخاصة بذلك من مكتب امين العاصمة نظير دفع مبلغ ـ ٥٠ ـ ريالا عربياً وعلى المقاول تقديم ضمان مصرفى بما يعادل ٢ ٪ من قيمة عطائه يسرى مفعوله لمدة ستة اشهر، وآخر موعد لتقديم العطاءات هو ٣٠ ربيع اول عام ٧٥ حيث يجرى فتح المظاريف فى الساعة الخامسة قبل الظهر بمكتب امين العاصمة والامانة غير مقيدة بأقل او أى عطاء.

معروض للايجار

المعروض للايجار الدارين الكائنة احدهما فى محلة سوق الليل بالقرب من مدرسة دار العلوم المكونة من اربعة غرف عدى المبيتات والاخرى باجياد امام ادارة الجوازات المكونة من اربعة طبقات فى كل طبقة مجلس بمنافعه والمراجعة مع اهله بواسطة الشيخ زينى فى مكتبه بالشامية بعد صلاة المغرب من كل يوم

مواعيد طائرات الخطوط الجوية اللبنانية

تعلن شركة الخطوط الجوية اللبنانية عن تعديل مواعيد سفر طائراتها بين جدة وبيروت.

المواعيـــد الجديدة

تصل الطائرة فى الساعة الثانية عشر من صباح كل يوم اثنين وجمعة وتعود لبيروت فى الساعة الواحدة صباحا من الايام نفسه

الوكيل العام

حسين العوينى وشركاه

آلات حاسبة ايزاكتا

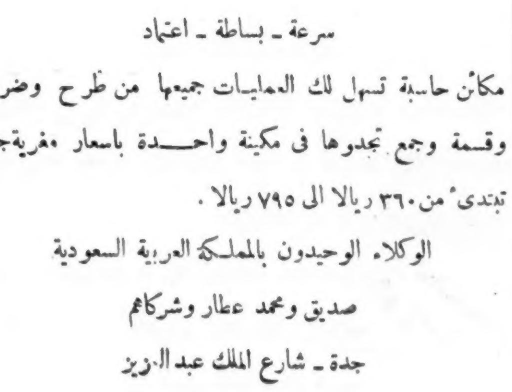

سرعة ـ بساطة ـ اعتماد

مكائن حاسبة تسهل لك العمليات جميعها من طرح وضرب وقسمة وجمع تجدوها فى مكينة واحـــدة باسعار مغرية جداً تبتدئ من ٣٦٠ ريالا الى ٧٩٥ ريالا.

الوكلاء الوحيدون بالمملكة العربية السعودية

صديق ومحمد عطار وشركاهم

جدة ـ شارع الملك عبد العزيز

معروض للبيع

ان المعروض للبيع الدار الكائنة بحارة الباب المشتملة على ديوان بحوشه بخزانه وهذه الطبقة الأولى وتحتوى الطبقة الثانية على مبيت وصفه وخزانه ومنام فكل من له رغبة عليه مراجعة الدلال محمد على زرين بالمعابدة بالجميزه.

فرصـــة عظيمة

المعروض للبيع بالمزاد العلنى كامل الدار الواقعة بأجياد أمام أمانة العاصمة المكونة من دكان كبيرة بأسفلها ومجالس ومبيت وسطوح ودهليز بجميع منافعها الشرعية على الطراز الحديث تصلح ان تكون عيادات طبية او مكاتب تجاريه فكل من له رغبة فى شرائها عليه مراجعة الدلال محمد على زرين او محمد على غزاوى مع العلم ان الدار والدكان خاليان وبموجب حجة شرعية.

فقد جواز سفر

أنا عيسى محمد شمروخ لقد فقد منى جواز سفرى السعودى فالرجاء ممن يجده ان يرده لى فى ورشتى الكائنة فى جدة كيلو واحد باب مكه وله الشكر الجزيل.

معروض للبيع

بالمزاد العلنى الدار الكائنة بالطائف بمحلة الشرقيه والمحتوية على دور واحد ديوانين ومقعدين بمنافعها الشرعيـة بالشارع الثالث ومزوده بالكهرباء المراجعه عبد الرحيم برعى الدلال بالطائف او جبل بستنجى ٥٤ زقاق البخارية.

للايجار

دكان كبير بباب جديد وفيه تيار كهربائى فى قاعة الشفاء المراجعة لدى اسحاق مشى.

مطلوب

عمال وسمكرة للشركة العربية للسيارات

تحتاج الشركة العربيه للسيارات الى عمال وسمكرة لتركيب وسمكرة صناديق الاتوبيسات وترجو من يجد فى نفسه الكفاءة من السعوديين او المرخص لهم بالاقامة مراجعتها فى مركزها الرئيسى بمكة المكرمة أو فروعها بجدة للاتفاق معه.

منتزه المطار

مطعم ومقهى وغرف للنوم

يسر عمر الذهبى ان يعلن للجمهور الكريم عن محله: بوفيه واوتيل منتزه المطار فى جدة انه على استعداد لاقامة الحفلات فى اى مكان: وانه على استعداد لتقديم جميع اصناف المأكولات والحلويات على انواعها. زوروا محلاتنا مرة واحدة تجدوا مايسركم: نظافة تامة: وخدمة ممتازة: تجعلكم من زبائننا الدائمين.

اعلان هام

شعارنا الصدق فى القول والاخلاص فى العمل

الورشة الحديثة لفن عموم النجارة على أحدث طراز بالطائف لصاحبها المقاول حامد عبد الله ابو الريش ومديرها المعلم الفنى حاليا ورئيسها سابقا على عهد محمد رضا الايرانى المهندس (منصور حمدى) وتتعهد بمقاولات العمار فى اى جهة كانت فى انحاء المملكة وايصالها بمحلات العمار بموجب الاتفاق المعقود والتجربة اكبر برهان وكل من له رغبة يراجع دكان عبدالله أبو الريش مكة سوق المعلا او الورشة بالطائف.

سوانح وخطرات

بقلم
حسن عبدالله القرشي

عدد المنهل الممتاز

أصدرت مجلة المنهل الغراء عددا ممتازا بمناسبة مرور عشرين ربيعا على صدورها وهو عمل حسن مشكور وقد حييت المنهل في عددها الممتاز وهأنذا احيي العدد ذاته فقد جاء في حلة قشيبة من حلل الفن الصحفي الحديث وتبارت فيه أقلام بارعة قوية وان لم تحتشد فيه اسماء كثيرة معروفة .

وقد أعجبتني كلمة حضرة صاحب السمو الملكي الامير فهد بن عبدالعزيز وزير المعارف فقد كانت حديثا عذبا شائقا عن العلم ومستقبل العلم في بلادنا . والعلم والتعليم هما الاساس الذي ترتكز عليه كل نهضة والدعامة القوية التي تبنى عليها حضارات الأمم وتشاد فوقها امجادها ولا حياة او نهوض لبلادنا بغير العلم والعرفان وبذل النفس والنفيس في سبيل اشاعتهما بين الجميع .

اما مقال حضرة صاحب المعالي استاذنا الكبير العبقري الشيخ محمد سرور الصبان زعيم النهضة الأدبية الحديثة ووزير المالية والاقتصاد الوطني فقد جاء آية من آيات البيان الرفيع وتضمن حادثتين من ذكريات معاليه الماضية ـ اولاهما ـ اطرف ما مر بمعاليه ، والاخرى اصعب موقف اجتازه في حياته او ناهيك بهما من حادثتين فيهما للقارىء طرافة وعبرة وفيهما تسرية وذكرى والذكريات صدى السنين الحاكي !

واكتفى الشاعر الكبير الغزاوي بكلمته النثرية « سعوديات المنهل » التي كانت تحية مسهبة للمنهل واصاحبها والمنهل قمين بالثناء جدير بالتقدير وان كان يرتقب قصيدة من الشاعر الفحل .

اما اجابات سعادة الاستاذ عبدالله السعد على اسئلة المنهل فكانت لبقة بارعة فيها توجيه موفق للموظف الذي يود النجاح في عمله وقد نجح سعادته في الوظيفة النجاح الذي يجعل لكلامه وزنه وقيمته ويجعل من بعض تجاربه معينا للغير .

اما الحديث عن « معرض دمشق الدولي الثاني » فكان لسعادة اللواء علي جميل وقد كان هـذا الحديث ضروريا كما كان ممتعا ولقد وددت لو اتيحت لي فرصة زيارة المعرض هذا العام كما تسنى لي ان أزور المعرض الأول لألمس الفرق بين المعرضين وقد قيل انه فرق شاسع بعيد فعسى ان تتسنى لي زيارة المعرض العربي العالمي في الدورة الثالثة المقبلة انشاء الله.

اما كلمة الاستاذ مدني بن حمد فكانت عن (رسالة الادب واهدافه) وهي كلمة حبذا لو امكنني الوقت ان اناقش بعض ما جاء فيها من آراء وقد اعجبني فيها قوله « ان الأدب مقام كبير وان كلمة اديب شرف لا يجوز ان يدعيه كل انسان ما لم يكن له في الادب رسالة وله في هذه الرسالة دور واهداف حية » .

اما الذي لم يعجبني فهو تمنياته حيث يقول « اني لأرجو أن يسمع العالم العربي غدا صوتنا وان يلمس أثر جهادنا وتقومنا في موكب الادب ..) الخ .. لأني لا اومن باقليمية الأدب والشرق العربي يكاد يكون اقليما واحدا كان العالم العربي قد سمع ـ ولله الحمد ـ صوتنا ولمس آثار ادبائنا وعرف اسماءهم واذاع بها ونوه بانتاجهم وحفلت به صحفه الأدبية الراقية ... انما الذي نرجوه جميعاً هو ان يتألق نجم الأدب عندنا حتى يترجم الى لغات العالم الحية وحتى يصل الى القلوب وأسماع الملايين في كافة بقاع المعمورة وسائر ارجاء الأرض واظن أن الاستاذ مدني معنا في هذا الرجاء .

كما وددت لو استطعت أن اناقش الصديق الاستاذ شكيب الأموي في مقاله (اثر القصة في الحياة العامة) ولكن هذا لا يمنعني من أن اسجل له براعته ودقته في تناول هذا الموضوع الحساس .

ومما أطرفني انتقاد القاص المعروف الاستاذ محمد عالم الأفغاني لقصتيه المطبوعتين وان كنت لم أقرأهما بعد لأحكم له أو عليه .

وفي هذا العدد الممتاز من المنهل كذلك مقالات وكلمات جيدة حقيقة بالعناية كتحيات ومقالات الاساتذة الشوري والخياط وعبيد والانصاري واحمد علي وابو مدين وعبد الوهاب وأمين يحيى وغيرهم ..

اما مقال (مكان العرب في الماضي والحاضر والمستقبل) فانه لمقال رائع وبحث ماتع واذا كنت قد جهلت اسم صاحبه الذي رمز لاسمه بتوقيع (عربي) فاني لا اجهل فضله الباذخ الذي شف عنه مقاله وحبذا الفضل اذ اصحبه العلم والتواضع

واخيراً فاني اعتذر عن هذا العرض السريع الموجز بقسر للعدد الممتاز وتحية للمنهل في عهدها الجديد وتهنئة بعددها الحافل ؟

قصة مترجمة

الغـــريب..

للكاتب القصصي ابريل يانى : نقلها الى العربية محمد علي قطب

لم يكد يحل يوم العيد في القرية حتى بدا الرجال وبعضهم في الملابس السائلة الفاخرة والبعض الآخر في بدلاتهم البحرية الزرقاء ، أما النساء فمع انهن كن أقل تكلفاً من الرجال الا انهن كن يفقنهم ظرفاً ورشاقة في ملابسهن الحريرية المزركشة التي تمثل في جمالها وبساطتها الربيع في حسنه وازدهاره وكانت الاوركسترا المؤلفة من شباب القرية تعزف ألحانها المطربة وأنغامها الرقيقة المنعشة يستهل بها تلك السهرة البالغة الروعة والمتعة فلوحظ بعد الساعة التاسعة بقليل رجلان أجنبيان يدخلان الصالة الكبرى ويستقران بركن منها على يسار الاوركسترا في غفلة من المديرة المساعدة بالحفل

وكانت طاولتنا على بضعة امتار من اولئك الأجنبيين وكنت الشخص الوحيد بالحفل على مايظهر الذي اهتم بملاحظتهما والنظر اليهما وقد رجعت الى مكاني بعد نصف ساعة من الرقص المتحمس الذي لم يبق أحد من المدعوين لم يشترك فيه ولاحظت تغيب أحد الاجنبيين ذلك الذي كان مديراً ظهره نحوي من حين دخوله أما الآخر فكان على مرأى مني والذي تبينت فيه من النظرة الأولى انه كان ينظر نظرة غريبة وقد ارتسمت على شفتيه ابتسامة حزينة ساخرة في نفس الوقت . لقد اشاعت عيناه في نفسي غير قليل من الأضطراب فقد كانتا كأنما تحدقان في شيء لاوجود له إلا في مخيلته هو فأمت نظر خطيبي اليه ولكن « جورج هاملتون » لم يزد على ان همهم بكلمات غير مفهومة وقادني كأنما يريد ان يلفت نظري عنه الى الرقص

ولم يكد ينتهي الرقص حتى عدت الى مكاني والفضول يملؤني لتطلع الى ذلك الغريب ، وكم كانت دهشتي عظيمة عندما وجدته في نفس الوضع الذي تركته عليه من قبل ينظر نظرة بعيدة تائهة والأبتسامة لاتفارق شفتيه ولم أشعر الا وجورج يلمس كتفي فقفزت وانا مستغرقة في دهشتي وأخذ جسمي من رأسي لأخمص قدمي يهتز ويرتجف

— ماذا حدث لك ياعزيزتي ألا زال ذلك الرجل يشغل تفكيرك ؟

— أن نظرته ترعبني ياجورج أنه يبدو كأنما يتفحص كل جزء من جسمي

— هيا بنا الى البار ياعزيزتي ولا تشغلي بالك به فلا يبعد أن يكون إحدى ضحايا الحرب فقد بصره

— هل تقصد أنه أعمى فاقد بصره ؟

— هو ما أقصد فليست نظرته غير نظرة اعمى تاق على كل ما يواجهها ولكن من غير ان تبصر شيئا فوجدت في كلمات جورج بعض العزاء وتبعته الى البار وقد اطمأنت نفسي فلم اعد أفكر في ذلك الرجل الغريب

وعزفت الأوركسترا من الحان التانجو العاطفية قطعاً مثيرة وازداد تأثير الشراب فكنت اتأرجح في ذراع خطيبي وكان الضوء الخافت يغيب ويبدو من وقت لآخر من تشابك الأذرع بعضها فكان كل من أتم دوره يرجع الى طاولته بالصالة

ووقع الضوء فجأة على الرجل الغريب فانتفضت دهشة لدى رؤيتي ذلك الرجل سادراً في جموده وهدوئه على الرغم من الموسيقى والمرح المحيطين به كأنما يعيش في عالم غير عالمنا ، لم يقع بصري قط على وجه بائس حزين مثله فلم أشك في أن الرجل يعاني من العزلة خصوصا وان زميله لم يرجع حتى ذلك الوقت فلأتني الرغبة في أن أذهب الى مساعدة ذلك البائس فاجعله يشاركنا مرحنا وسرورنا من غير أن أسيء اليه واعكر من صفو تفكيره فقلت لجورج :

ـ أنني اشعر بالشفقة على هذا الرجل لجلوسه وحيداً الايجد من يعنى أويهتم به !!

ـ أرى أن هذا الرجل الغريب يشغل بالك اكثر مني هذا المساء ولكن بامكانك اذا رغبت أن تدعيه للرقص معك فليس عندي أي مانع لذلك وان كنت أشك أنه يقبل بسبب العلة المصاب بها ولحظ علي بعض التردد فقال في لهجة مداعبة ـ مالك مترددة أتخافين منه ياعزيزتي كلا مطلقا لست خائفة منه ولكني أشعر بشيء غريب أشعر بقوة تمسكني وتمنعني من التحدث اليه ان نظارته تجعلني أضطرب ككل بنات حواء ورغبة التطلع والتعرف على سره تملؤني وتدفعني للمضي اليه

واستولت علي رغبة جامحة فاستجمعت شجاعتي وتقدمت اليه فتوقف بعض الراقصات عن الرقص وأخذن يتبعنني بعيونهن في نظرات مازحة لم تعدت في أن أبتسم لهن ثم انحنيت أمام ذلك الغريب وقلت له في لهجة رقيقة كي لاأقطع عليه حبل تفكيره

ـ ألا تتفضل فترقص معي ؟

فاستمرت عيناه على التحديق في وجهي من غير أن تتحرك في محجريهما ولم يجب بشيء على سؤالي أتراه اخرس أيضا ؟ لقد فكرت لحظة في أن ارجع عن مشروعي وأعود الى جورج لأن هذا الرجل اذا لم يكن اخرس فهو قليل أدب لاشك ولا ريب فأعدت بدافع الفضول أيضا عليه نفس الطلب راجية ان أحصل منه هذه المرة على اجابة مناسبة ولكن على غير جدوى فاشتطت غضبا من سوء سلوكه وامسكت بكتفه وهززته بلطف

وتوقف كل شيء بغتة الموسيقى والغناء والضحكات والاصوات لاني لم أكد أهز الرجل حتى سقط علي وتدحرج رأسه على غطاء المائدة لقد كان الرجل ميتاً !!

من وزارة التجارة لعموم التجار

بشأن عناوينهم التجارية

تعلن وزارة التجارة للعموم أن من استعمل كلمة (اولاده اواخوانه) في عنوانه التجاري يعتبر شركة ويسرى عليه حكم نظام تسجيل الشركات ويجب عليه تسجيل شركته لدى قسم الشركات في وزارة التجارة في خلال مدة خمسة اشهر من تاريخه واذا لم يسجل شركته خلال المدة المذكورة يجب عليه رفع كلمة اولاده اواخوانه ويسرى عليه اعتبار كونه مفردا وسيقوم قسم الشركات بالتعاون مع مراقبي هذه الوزارة بالتحري والتفتيش الدقيق في سبيل تنفيذه فللاحاطة بذلك جرى نشره .

مناقصة تأمين علب الطعام لركاب الطائرات السعودية

تعلن الخطوط الجوية العربية السعودية انها ترغب الاتفاق مع متعهد يقوم بتأمين علب الطعام لركاب الطائرات السعودية، فمن له رغبة في المناقصة والقيام بذلك مراجعة مصلحة الطيران بجدة لاخذ نسخة من الشروط والمواصفات وسوف تقبل العطاءات في ظرف مختوم الى نهاية يوم ١٠ ربيع اول ١٣٧٥»

مناقصه

ادوات كتابية لمصلحة البرق والبريد

تعلن وكالة وزارة المالية لشؤون المواصلات انها تطرح في المناقصة الادوات الكتابية اللازمة لمصلحة البرق والبريد فكل من يرغب الاشتراك في المناقصة الحصول على جدول الكميات والاصناف من الادارة المالية داخل ظرف مختوم بالشمع الاحمر الى الوكالة المنوه عنها في خلال مدة اقصاها ١٠ ربيع الاول ٣٧٥ مكتوب عليه مناقصة شراء ادوات كتابية لمصلحة البرق والبريد .

مناقصة

تعبيد الطريق الموصل بين الخبر والدمام

تعلن مصلحة الطرق والكبارى انها تطرح في المناقصة عملية شق ورصف الطريق الموصل بين الخبر والدمام وموعد فتح مظاريف المناقصة في تمام الساعة السادسة ظهر يوم ٢٤ ربيع اول عام ١٣٧٥ هـ في مبنى المواصلات بجدة وستقبل العطاءات حتى ذلك الموعد وعلى من يرغب الاشتراك في هذه المناقصة الحصول على دفتر الشروط اللازم والمواصفات من مبنى مصلحة الطرق والكبارى بجدة او الرياض مقابل دفع مبلغ مائه ريال عربي مضافاً اليها اجرة البريد ومصاريف الارسال»

مناقصة

تنظيفات بلدة مكة

تعلن أمانة العاصمة انه معروض بميدان المناقصة العلنية لعام ١٣٧٥هـ ما يأتي ..

١ ـ التزام تنظيفات بلدة مكة مقسم الى قسمين بعدان وضعت الشروط اللازمة لكل قسم منها . ـ

٢ ـ التزام نقل الجراويل واصلاح الشوارع ببلدة مكة . ـ

٣ ـ التزام تنظيفات منى . ـ

فعلى كل من له رغبة مراجعة اللجنة المالية بالامانة في ذلك للاطلاع على الشروط والتعهدات الخاصة بذلك وتقديم العطاء على اساسه في خلال مدة نهايتها شهر ربيع الاول عام ٧٥ هـ .

ولاعلام الجميع بذلك جرى نشره ..

العروض للايجار

دار واسعة في حارة المصافي بجياد على الطراز الحديث على الشارع العام لها اربع واجهات وبها ثلاث طبقات بمنافعها ويحيط بها حوش واسع ولها فراش واسع وهي بحوشها مزودة بالنار الكهربائي فمن له رغبة في استئجارها لكامل عام ١٣٧٥ فليراجع الوكيل سراج وزان بالسوق الصغير .

الدراجة المتفوقة

ليس لها نظير من حيث جودة ودقة صناعتها ، وخلال أكثر من ٨٠ عاما والدراجة همبر هي المفضلة والتي يختارها دائما راكبو الدراجات الذين ينشدون الأفضل فقط — هاهي ذا دراجة متينة قوية الاحتمال ، تعتز بصناعتها الفاخرة مما يجعل همبر جديرة باللقب الذي تحمله اليوم بكل فخر .

همبر

الدراجة الارستقراطية بين جميع الدراجات

A Product of Raleigh Industries Ltd., Nottingham, England

لاتكمل الدراجة الا بجهاز STURMEY-ARCHER ٣ أو ٤ سرعات و DYNOHUB

الموزع الوحيد محمد صديق الميمني ص.ب ١٤٤ شارع فيصل - مكة

R.P. 149 (804)

ورشة حموده لتجارة الاخشاب بالحجون

تقدم للمقاولين واصحاب العماير

١ ـ ابواب جاهزة مقاسات مختلفة افرنجي خشب سويدي

٢ ـ طبق جاهزة قلاب ثابت ومتحرك خشب سويدي

اسعارها متهاودة تشجعك على التعمير

[illegible] تلفون حمودة النحا

شركة الدليل التجاري السعودي

تقدم

الدليل التجاري السعودي

SAUODIAN BUSINESS DIRECTORY

أول موسوعة تجارية كبرى باللغتين العربية والانجليزية عن المملكة العربية السعودية

تحت اشراف وزارة التجارة

يصدر حافلا بما يهم معرفته عن المملكة العربية السعودية

يوزع في المملكة وجميع انحاء العالم بالاتفاق مع وكالة الدليل العالمي بوتين موندبال

معاملات مالية تجارية زراعية اقتصادية يسترشد به البيوت المالية والمؤسسات الاقتصادية

يصلك عن دار شركة الدليل التجاري السعودي

جدة ـ المملكة العربية السعودية

ادارة احمد حسين

"كنو" وشركاه

جدة ـ شارع الملك عبدالعزيز عمارة الامير منصور ـ الدور الثالث